



จดหมายข่าวย่อ สหกรณ์ข้าราชการสหกรณ์ จำกัด ฉบับที่ 10/2565 ประจำเดือนตุลาคม 2565

เดือนตุลาคม 2565 สหกรณ์ข้าราชการสหกรณ์ จำกัด โดยคณะกรรมการดำเนินการ ชุดที่ 74 ประชุมครั้งที่ 11/2565 เมื่อวันที่ 20 ตุลาคม 2565 ได้พิจารณาเรื่องต่างๆ และมีมติดังต่อไปนี้

>> คณะกรรมการมีความห่วงใยสมาชิกที่เจ็บป่วย กรณีไม่อาจดำเนินการยื่นคำขอรับเงินช่วยเหลือค่ารักษาพยาบาลในปีที่ได้รับการรักษา ให้สมาชิกยื่นคำขอได้ไม่เกินวันที่ 31 มีนาคม ของปีถัดไป เพื่อรับสวัสดิการค่ารักษาพยาบาล

>> เห็นชอบให้แก้ไขเพิ่มเติมระเบียบฯ ว่าด้วยผู้ประสานงานสหกรณ์ประจำจังหวัด พ.ศ. 2558 เนื่องจากผู้ประสานงานฯ เกษียณ โดยเพิ่มเติมเหตุผลของการพ้นจากการปฏิบัติหน้าที่ของผู้ประสานงานฯ

>> ในเดือนตุลาคม 2565 สหกรณ์ฯ ได้จัดโครงการสัมมนาพบปะสมาชิกสัญจร 4 ภาคและจัดทำแผนกลยุทธ์ประจำปี 2566 - 2568 เรียบร้อยแล้ว จากการระดมความคิดเห็นและข้อเสนอแนะของท่านสมาชิก จะนำเสนอให้คณะกรรมการฯ พิจารณาและแจ้งผลการพิจารณาให้สมาชิกทราบต่อไป

สหกรณ์ข้าราชการสหกรณ์ จำกัด

งบแสดงฐานะการเงิน

ณ วันที่ 30 กันยายน 2565

สินทรัพย์

เงินสดและเงินฝากธนาคาร	93,265,545.39
เงินฝากสหกรณ์อื่น	97,580.86
เงินลงทุน - สุทธิ	34,587,010.00
เงินให้กู้ยืม - สุทธิ	6,415,404,292.12
ที่ดินแทนการชำระหนี้รอขาย	
ที่ดิน อาคาร และอุปกรณ์ - สุทธิ	1,187,577.16
สินทรัพย์ไม่มีตัวตน	7,316,154.84
สินทรัพย์อื่น	1,262,128.62

รวมสินทรัพย์

6,553,120,288.99

หนี้สิน

เงินเบิกเกินบัญชีธนาคาร	-
เงินกู้ยืม	-
เงินรับฝาก	2,833,583,946.30
หนี้สินอื่น	3,516,297.72

รวมหนี้สิน

2,837,100,244.02

ทุนของสหกรณ์

ทุนเรือนหุ้น	3,094,773,240.00
ทุนสำรอง	399,129,907.02
ทุนสะสมตามข้อบังคับ ระเบียบและอื่น ๆ	37,305,896.76
กำไร (ขาดทุน) จากเงินลงทุนที่ยังไม่เกิดขึ้น	1,344,000.00
กำไร (ขาดทุน) สุทธิ	183,467,001.19

รวมทุนของสหกรณ์

3,716,020,044.97

รวมหนี้สินและทุนของสหกรณ์

6,553,120,288.99

ประชุมคณะกรรมการเงินกู้ ประจำเดือนพฤศจิกายน 2565

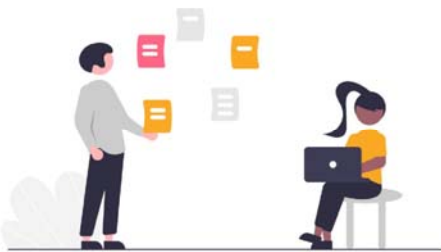

ครั้งที่ 1 วันที่ 15 พฤศจิกายน 2565

ครั้งที่ 2 วันที่ 29 พฤศจิกายน 2565

****ให้สมาชิกยื่นคำขอกู้ล่วงหน้า 2 วัน ก่อนการพิจารณาอนุมัติเงินกู้****



<<<< แบบคำขอกู้ฉุกเฉิน

ประมวลภาพ

โครงการสัมมนา “พบปะสมาชิกสัญจร 4 ภาค” และ โครงการอาชีพเสริมสำหรับสมาชิก หลักสูตร “สร้างงาน สร้างอาชีพ สู่ความยั่งยืนของสมาชิก”



ข่าวประชาสัมพันธ์

◆ สวัสดิการประสภภัยธรรมชาติหรืออัคคีภัย

- ◆ สหกรณ์จะช่วยเหลือสมาชิก ตามความเสียหายที่เกิดขึ้นแก่ที่อยู่อาศัยของสมาชิก อันเนื่องมาจากภัยธรรมชาติ
- ◆ เช่น อุทกภัย วาตภัย อัคคีภัย ธรณีพิบัติภัย เป็นต้น และให้หมายรวมถึงอุบัติเหตุอื่น ๆ ที่เกิดแก่ที่อยู่อาศัยด้วย
- ◆ ความเสียหายที่จะได้รับต้องเป็นความเสียหายต่อบ้าน

ที่อยู่อาศัยและทรัพย์สินที่อยู่ภายในบ้านหลังดังกล่าว แต่ไม่รวมถึงยานพาหนะและทรัพย์สินที่อยู่ภายนอกบ้าน

- ◆ สมาชิกที่ประสงค์จะขอรับเงินช่วยเหลือจากสหกรณ์ ให้ทำเป็นหนังสือคำขอพร้อมกับหนังสือคำรับรองการประเมินความเสียหายของผู้ประสานงานสหกรณ์ประจำจังหวัด หรือผู้ที่ประสานกรรมการมอบหมาย
- ◆ ในส่วนที่ให้ผู้ประสานงานสหกรณ์เซ็นรับรอง หากบ้านของท่านอยู่ในจังหวัดใด ต้องให้ผู้ประสานงานสหกรณ์ประจำจังหวัดนั้นเป็นผู้รับรองความเสียหาย
- ◆ แนบรูปถ่ายให้เห็นถึงส่วนที่เสียหายและส่วนที่ไม่เสียหาย
- ◆ ส่งให้สหกรณ์ภายใน 30 วัน นับแต่วันที่ประสบภัย