



สหกรณ์ข้าราชการสหกรณ์ จำกัด บริหารงานโดยยึดมั่นในหลักความ  
 ยั่งยืนและพอเพียงในการพัฒนาสหกรณ์เป็นแนวทางในการดำเนินธุรกิจบนพื้นฐาน  
 การจัดการอย่างสมดุลและดำเนินการตามแผนงานที่ได้รับอนุมัติจากที่ประชุมใหญ่  
 คณะกรรมการดำเนินการมุ่งเน้นการให้ความช่วยเหลือและแก้ไขปัญหาของสมาชิก  
**ด้านสินเชื่อ** กำหนดอัตราดอกเบี้ยเงินกู้ต่ำเพื่อให้สมาชิกนำเงินไปใช้จ่ายเมื่อยาม  
 จำเป็นและตามวัตถุประสงค์ **ด้านการออม** สมาชิกต้องถือหุ้นเป็นรายเดือน ได้รับ  
 เงินปันผลในอัตราที่เหมาะสม เงินฝากให้ดอกเบี้ยในอัตราสูง เพื่อส่งเสริมให้สมาชิก  
 ออมเงินกับสหกรณ์ไว้ใช้จ่ายเมื่อยามเกษียณอายุและส่วนสำคัญ คือ **การจัด**  
**สวัสดิการ** ให้แก่สมาชิก จึงขอเชิญชวนประชาสัมพันธ์สมัครเป็นสมาชิกสหกรณ์ฯ  
 ทั้งนี้ สามารถยื่นใบสมัครสมาชิกโดยตรงกับสหกรณ์ฯ หรือผ่านผู้ประสานงาน  
 สหกรณ์ประจำจังหวัดทุกจังหวัดนะคะ

### อัตราดอกเบี้ยเงินกู้(ต่อปี)

เงินกู้ฉุกเฉิน	4.75%
เงินกู้ฉุกเฉินพิเศษโควิด	2.00%
เงินกู้สามัญ	4.75%
ไม่เกินมูลค่าหุ้น	4.00%
เพื่อการศึกษา	3.50%
เพื่อชำระค่าเบี้ยประกัน	4.75%
เพื่อชำระหนี้สหกรณ์ในฐานะผู้ค้าประกัน	0.25%
เพื่อช่วยเหลือกรณีได้รับความเสียหายจากภัยพิบัติ	3.00%
เพื่อจัดซื้อยานพาหนะของสมาชิก	3.50%
เพื่อชำระหนี้ธนาคาร	4.00%
เพื่อจัดซื้ออุปกรณ์สื่อสาร	3.75%
เงินกู้พิเศษ	
เพื่อที่อยู่อาศัย 5ปีแรกเท่ากับเงินกู้สามัญ	-0.75%
หลังจาก 5 ปี อัตราดอกเบี้ยเป็นไปตามเงินกู้สามัญ	
การปรับโครงสร้างหนี้โดยการรวมหนี้ทุกสัญญา	3.50%
หลังจาก 2 ปี อัตราดอกเบี้ยเป็นไปตามเงินกู้สามัญ	

\*หมายเหตุ : เงินกู้ประเภทกำหนดคิดอัตราดอกเบี้ยเป็นรายวันตามจำนวนต้นเงินกู้คงเหลือ

### อัตราดอกเบี้ยเงินฝาก(ต่อปี)

เงินฝากออมทรัพย์	1.25%
เงินฝากออมทรัพย์สินทรัพย์สด	1.50%
เงินฝากออมทรัพย์ย้อยิน	2.00%
เงินฝากออมทรัพย์พิเศษ	1.50%
เงินฝากออมทรัพย์พิเศษ(2)	1.50%
เงินฝากออมทรัพย์พิเศษ(เกษียณเปลี่ยนสุข,1)	1.50%
เงินฝากออมทรัพย์พิเศษ(ทวีทรัพย์1,2,3)	1.50%
เงินฝากประจำ (3,6,12 เดือน)	2.00%

\*หมายเหตุ : สำหรับบัญชีประเภทเงินฝากออมทรัพย์พิเศษ(30ปี)  
อัตราดอกเบี้ยเป็นไปตามเงื่อนไขตามโครงการที่กำหนดไว้



### มาตรการให้ความช่วยเหลือสมาชิกที่ได้รับผลกระทบทางเศรษฐกิจ

**พักชำระต้นเงินกู้ทุกประเภท เป็นเวลา 3 เดือน**

ยกเว้นเงินกู้ฉุกเฉิน ทั้งนี้สมาชิกต้องทำบันทึกต่อท้าย และหนังสือยินยอมการค้าประกัน

โดยสมาชิกยื่นความประสงค์  
ภายในวันที่ 1 - 30 เมษายน 2565

รายละเอียดและเงื่อนไขเป็นไปตามประกาศสหกรณ์ฉบับที่ 7/2565



สแกน  
แบบฟอร์มคำขอพัก

สมาชิกสามารถยื่นคำขอ  
 พักชำระหนี้ตามแบบที่สหกรณ์กำหนด  
 ทั้งนี้ การอนุมัติให้พักชำระหนี้ต้องได้รับ  
 การอนุมัติจากคณะกรรมการเงินกู้  
 ครั้งที่ 1 วันที่ 11 เม.ย. 2565  
 ครั้งที่ 2 วันที่ 28 เม.ย. 2565  
 ขอสงวนสิทธิ์ในการพิจารณาสมาชิกที่ยื่น  
 คำขอและเอกสารครบถ้วนเท่านั้น  
 ยื่นคำขอได้ถึง วันที่ 30 เม.ย. 2565



<<< สหกรณ์ข้าราชการสหกรณ์ จำกัด โดย นายโอภาส กลั่นบุศย์ ประธานกรรมการและ กรรมการดำเนินการ มอบเงินทุนสาธารณ- ประโยชน์เพื่อสนับสนุนกิจกรรมของชมรม ข้าราชการอาวุโส กรมส่งเสริมสหกรณ์ จำนวน 200,000 บาท เมื่อวันที่ 18 มี.ค. 2565

## ประชุมคณะกรรมการเงินกู้ ประจำเดือนเมษายน 2565

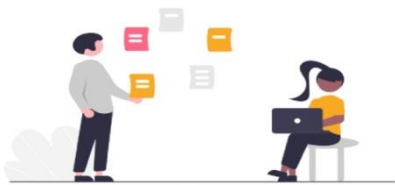

ครั้งที่ 1 วันที่ 11 เมษายน 2565  
ครั้งที่ 2 วันที่ 28 เมษายน 2565

\*\*\*\*ให้สมาชิกยื่นคำขอกู้ล่วงหน้า 2 วัน ก่อนการพิจารณาอนุมัติเงินกู้\*\*\*\*

### บริการข้อมูลสมาชิกออนไลน์

สมาชิกสามารถติดตั้งแอปพลิเคชันหรือผ่านเว็บไซต์ สหกรณ์ข้าราชการสหกรณ์ จำกัด เพื่อตรวจสอบสถานะ ได้แก่ สมาชิกภาพ หุ้น เงินฝาก เงินกู้ ภาระการค้ำประกัน สวัสดิการ ต่าง ๆ ที่สำคัญรายการเรียกเก็บและใบเสร็จรับเงินประจำเดือน เรียกดูเมื่อไรก็ได้หรือจะดาวน์โหลดเก็บไว้ดู เป็นการลดการใช้ กระดาษลดโลกร้อนด้วยนะคะ

### Mobile Application



พิมพ์ใบเสร็จ เช็คยอดเงินง่าย  
แค่ปลายนิ้ว



IOS



Android

### สหกรณ์ข้าราชการสหกรณ์ จำกัด

งบแสดงฐานะการเงิน

ณ วันที่ 28 กุมภาพันธ์ 2565

#### สินทรัพย์

เงินสดและเงินฝากธนาคาร	107,844,196.75
เงินฝากสหกรณ์อื่น	97,580.86
เงินลงทุน - สุทธิ	34,555,010.00
เงินให้กู้ยืม - สุทธิ	6,351,319,283.95
ที่ดิน อาคาร และอุปกรณ์ - สุทธิ	1,187,577.16
สินทรัพย์ไม่มีตัวตน	7,316,154.84
สินทรัพย์อื่น	865,749.28

#### รวมสินทรัพย์

6,503,185,552.84

#### หนี้สิน

เงินเบิกเกินบัญชีธนาคาร	-
เงินกู้ยืม	12,000,000.00
เงินรับฝาก	2,924,402,863.34
หนี้สินอื่น	10,764,974.65

#### รวมหนี้สิน

2,947,167,837.99

#### ทุนของสหกรณ์

ทุนเรือนหุ้น	3,055,861,350.00
ทุนสำรอง	399,065,033.08
ทุนสะสมตามข้อบังคับ ระเบียบและอื่น ๆ	62,241,896.76
กำไร (ขาดทุน) จากเงินลงทุนที่ยังไม่เกิดขึ้น	1,344,000.00
กำไร (ขาดทุน) สุทธิ	37,505,435.01

#### รวมทุนของสหกรณ์

3,556,017,714.85

#### รวมหนี้สินและทุนของสหกรณ์

6,503,185,552.84