



จดหมายข่าวย่อ สหกรณ์ข้าราชการสหกรณ์ จำกัด ฉบับที่ 7/2565 ประจำเดือนกรกฎาคม 2565

ด้วยในคราวประชุมคณะกรรมการดำเนินการ ชุดที่ 74 ครั้งที่ 8/2565 เมื่อวันที่ 22 กรกฎาคม 2565 ได้พิจารณาเรื่องต่าง ๆ มีมติสำคัญ ดังต่อไปนี้ >>> คณะกรรมการดำเนินการได้พิจารณาเห็นชอบออกประกาศทุนส่งเสริมการศึกษาประจำปี 2565 ตามประกาศของสหกรณ์ >>> กำหนดประกาศให้สมาชิกที่มีหนี้มากกว่าหุ้นสามารถส่งค่าหุ้นรายเดือนได้มากกว่า ร้อยละ 5 แต่ไม่เกินร้อยละ 10 ของเงินได้รายเดือน สมาชิกที่ประสงค์จะเพิ่มค่าหุ้นรายเดือนดังกล่าว ต้องยื่นคำขอตามแบบ ที่สหกรณ์กำหนด ส่งให้สหกรณ์นะคะ >>> เห็นชอบให้ขยายวงเงินกู้ฉุกเฉิน จากเดิม 1 เท่าของเงินเดือน ไม่เกิน 30,000 บาท เป็น 1 เท่าของเงินเดือน ไม่เกิน 50,000 บาท >>> เห็นชอบเปิดโครงการสินเชื่อเพื่อชำระหนี้เอนกประสงค์ 2 วงเงินกู้ ไม่เกิน 1,000,000 บาท อัตราดอกเบี้ยร้อยละ 5.00 ต่อปี ส่งชำระไม่เกิน 150 งวด



ข่าวประชาสัมพันธ์

สหกรณ์ข้าราชการสหกรณ์ จำกัด

งบแสดงฐานะการเงิน

ณ วันที่ 30 มิถุนายน 2565

สินทรัพย์

เงินสดและเงินฝากธนาคาร	141,161,883.32
เงินฝากสหกรณ์อื่น	97,580.86
เงินลงทุน - สุทธิ	34,555,010.00
เงินให้กู้ยืม - สุทธิ	6,380,155,080.18
ที่ดินแทนการชำระหนี้รอขาย	190,000.00
ที่ดิน อาคาร และอุปกรณ์ - สุทธิ	1,187,577.16
สินทรัพย์ไม่มีตัวตน	7,316,154.84
สินทรัพย์อื่น	615,894.92

รวมสินทรัพย์ 6,565,279,181.28

หนี้สิน

เงินเบิกเกินบัญชีธนาคาร	-
เงินกู้ยืม	-
เงินรับฝาก	2,921,094,693.07
หนี้สินอื่น	7,427,998.85

รวมหนี้สิน 2,928,522,691.92

ทุนของสหกรณ์

ทุนเรือนหุ้น	3,076,518,570.00
ทุนสำรอง	399,065,033.08
ทุนสะสมตามข้อบังคับ ระเบียบและอื่น ๆ	48,361,896.76
กำไร (ขาดทุน) จากเงินลงทุนที่ยังไม่เกิดขึ้น	1,344,000.00
กำไร (ขาดทุน) สุทธิ	111,466,989.52

รวมทุนของสหกรณ์ 3,636,756,489.36

รวมหนี้สินและทุนของสหกรณ์ 6,565,279,181.28

☞ ท่านสมาชิกที่เกษียณอายุ ในปี 2565 โปรดดำเนินการดังนี้ 1. แจ้งที่อยู่ปัจจุบันและหมายเลขโทรศัพท์ ให้สหกรณ์ฯ ทราบด้วย เพื่อจัดส่งข้อมูลข่าวสารและเอกสารต่างๆ ได้อย่างถูกต้อง 2. หากสมาชิกมีหนี้คงเหลืออยู่ท่านต้องส่งแบบคำขอผ่อนผันการชำระหนี้ระหว่างรอเงินบำนาญหรือบำเหน็จรายเดือน เพื่อมิให้เป็นการผิดนัดชำระหนี้เป็นเหตุให้อาจถูกให้ออกจากสหกรณ์

☞ เนื่องจากมีสมาชิกผู้ค้าประกันบางรายส่งหนังสือค่าประกันไปให้สหกรณ์ฯ โดยเซ็นชื่อผู้ค้าประกันอย่างเดียว แต่ไม่ได้แจ้งว่าผู้ค้าประกันสมาชิกท่านใด จึงขอให้สมาชิกผู้ค้าประกันโปรดเขียนชื่อ-นามสกุลของผู้กู้ในหนังสือค่าประกันด้วยนะคะ

☞ แจ้งสมาชิกที่ชำระหนี้ด้วยตนเอง เรื่องการส่งเงินค่าหุ้นและเงินงวดชำระหนี้กรณีชำระล่าช้าเกินกว่าที่สหกรณ์กำหนด (ชำระภายในวันสิ้นเดือน) ท่านอาจเสียสิทธิและอาจถูกพิจารณาให้ออกจากสหกรณ์เนื่องจากไม่ปฏิบัติตามที่กำหนดไว้ในข้อบังคับ ข้อ 38 (1) และ (4)

ประชุมคณะกรรมการเงินกู้ ประจำเดือนสิงหาคม 2565

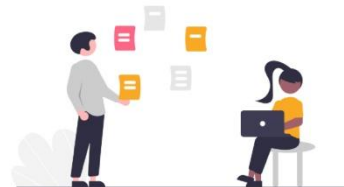

ครั้งที่ 1 วันที่ 9 สิงหาคม 2565

ครั้งที่ 2 วันที่ 23 สิงหาคม 2565

ให้สมาชิกยื่นคำขอกู้ล่วงหน้า 2 วัน ก่อนการพิจารณาอนุมัติเงินกู้

☎ 02 - 241 - 4711 - 12 🌐 www.coopofficer.or.th 📄 สหกรณ์ข้าราชการสหกรณ์ จำกัด 📧 @coopofficer 📧 coopcgd@hotmail.com



ทุนเรียนดีและทุนการศึกษา



ทุนปริญญาโท



ทุนบุตรผู้พิการของสมาชิก



ทุนต่อเนื่องปริญญาตรี

ทุนการศึกษา ประจำปี 2565

เปิดรับสมัครแล้ว



ทุนเรียนดี



ทุนการศึกษา



ทุนการศึกษาระดับปริญญาโท (สำหรับสมาชิก)



ทุนการศึกษาสำหรับบุตรผู้พิการของสมาชิก



ทุนการศึกษาต่อเนื่องระดับปริญญาตรี



ยื่นขอรับทุนได้แล้ววันนี้ ถึงวันที่ 2 ก.ย. 65



ขยายวงเงินกู้ฉุกเฉิน

จากเดิม

1 เท่าของเงินเดือนไม่เกิน 30,000 บาท

New

1 เท่าของเงินเดือน ไม่เกิน 50,000 บาท

ดาวน์โหลดแบบฟอร์มได้ทาง www.coopofficer.or.th

แล้วส่งมายังสหกรณ์ข้าราชการสหกรณ์ จำกัด

เลขที่ 20 ถนนพิชัย แขวงดุสิต เขตดุสิต กรุงเทพฯ 10300



โครงการสินเชื่อเพื่อชำระหนี้เอนกประสงค์ 2



เงินกู้กรุงไทยธนวิทย์หรือบำเหน็จตกทอด



เงินกู้สถาบันการเงิน



บัตรเครดิต บัตรกดเงินสด



เงินกู้ กยศ.

วงเงินไม่เกิน 1,000,000 บาท

ส่งชำระไม่เกิน 150 งวด

1 ส.ค. - 30 พ.ย. 65

เงื่อนไขเป็นไปตามประกาศของสหกรณ์

**อัตราดอกเบี้ย
5.00 ต่อปี**

สมาชิกผู้ประสงค์จะเข้าร่วมโครงการต้องมีความสามารถในการกู้และส่งชำระหนี้ซึ่งผู้กู้ต้องมีเงินได้รายเดือนเหลือหลังหักชำระหนี้แล้วไม่น้อยกว่า 3,000 บาท ตลอดอายุสัญญา และสงวนสิทธิสำหรับการให้เงินกู้ตามโครงการนี้เพียงครั้งเดียว และพิจารณาได้ออกนอกเหนือจากหลักเกณฑ์และเงื่อนไขของโครงการให้เป็นไปตามระเบียบว่าด้วยการให้เงินกู้แก่สมาชิก พ.ศ. 2564 และที่แก้ไขเพิ่มเติม



แบบคำขอกู้
สินเชื่อเอนกประสงค์